

Programme animations Entertainment program

DU 30 JUILLET AU 06 AOÛT 2022
from 30th july to 06th august 2022



ALMÉRAS
Music Live

MERCREDI 3 AOÛT - 19H À 23H
PLAGNE BELLECOTE





Hugo



Marion



Mathieu



Iann



Malo



Louison



Miguel



Laurie

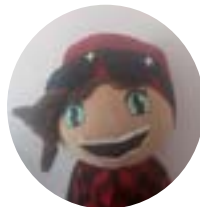

Plagnou

En cas de mauvais temps in case of bad weather

Les animations sont susceptibles d'être déplacées ou annulées en cas de mauvais temps.

Pour plus de renseignements et de détails sur les activités, lieux et horaires dans les Offices de Tourisme

In case of bad weather, details and informations about entertainment in Tourism Office

LES ÉVÉNEMENTS DE LA SEMAINE

WEEK'S EVENTS

la 6000D, trail de légende du 28 au 30 juillet

SAMEDI 30 JUILLET

6000D / 6D Relais [Aime (vallée)] Inscription en ligne sur www.la6000d.com jusqu'au 26/07

- 3h30 Remise des dossards / 5h00 Départ / 18h30 Remise des prix

6D Marathon [Aime (vallée)] Inscription en ligne sur www.la6000d.com jusqu'au 26/07

- 5h00 Remise des dossards / 6h00 Départ / 18h30 Remise des Prix

La télécabine de Plagne Bellecôte à Roche de Mio sera payante au tarif de 5€ pour les piétons le vendredi 29 et le samedi 30 juillet (vélos interdits le 30/07). En raison de travaux, la télécabine n'est pas en fonction de Roche de Mio au Glacier.

Programme complet des courses et des animations disponible dans les Offices de Tourisme.

6000D

July, 28 to 30

Saturday July 30

6000D / 6D Relay [Aime (valley)] Online

registration at www.la6000d.com until 24/07

3.30 am Distribution of bibs / 5 am

Departure / 6.30 pm Prize giving

6D Marathon [Aime (valley)] Registration

online at www.la6000d.com until 24/07

5 am Distribution of bibs / 6 am Departure

/ 6.30 pm Prize giving

Toutes les animations incluses dans ce programme sont gratuites hors rubrique cinéma. En fonction des conditions météo, les animations peuvent évoluer.

Les mineurs sont sous la responsabilité de leurs parents. Ne pas jeter sur la voie publique - Document imprimé par nos soins.

Crédit photos : OTGP / Pierre Augier / Philippe Royer / Dinezine Design / Elina Sirparenta

Vide grenier des commerçants de Plagne Bellecôte

dimanche 31 juillet

PLAGNE BELLECOTE
8h30 à 18h [dans la station]

Testez les véritables Jeep Willys miniatures

mardi 02 août

PLAGNE SOLEIL
Place Centrale de 10h à 12h30 et de 13h30 à 18h

Gratuit, pour les enfants de 3 à 10 ans

Concert Alméras music live

mercredi 03 août

PLAGNE BELLECÔTE De 19h à 23h

Ils sont 15 sur scène, leur objectif : vous faire passer une soirée mémorable ! Durant ce show de 4h en live ils interpréteront les plus grands tubes comme les dernières tendances musicales sur des chorégraphies endiablées.

En cas de mauvais temps, repli du concert à la Salle Omnisports de Plagne Centre

Fête de Plagne Aime 2000

jeudi 04 août

Rendez-vous sur le front de neige de Plagne Aime 2000 pour la fête du bois.

AU PROGRAMME :

- 9h : Inscription gratuite à la Course l'Astragale côté départ sentier de Plagne Aime 2000. Départ de Plagne Aime 2000 en direction du Dou du Praz via la route Balcon. 10km aller/retour

4 catégories : Dame + de 30 ans et dame - de 30 ans / homme + de 30 ans et homme - de 30 ans

- 10h - 12h30 : activités ludiques avec jeux en bois, möllky, montagne challenge, et structures gonflables avec chalet de montagne et lancé de hâche.

- 10h00 : Départ de l'Astragale

- 10h30 - 11h00 : Atelier créatif sculpteur sur bois

(sur inscription tente accueil, âge maximum 14 ans)

- 11h00 - 11h45 : Show Bucheronnage sportif individuel

- 12h00 - 12h30 : Initiation au Bucheronnage sportif *(sur inscription à la tente accueil)*

- 13h30 - 18h00 : activités ludiques avec jeux en bois, möllky, montagne challenge, et structures gonflables avec chalet de montagne et lancé de hâche.

- 13h30 - 14h00 : Initiation au Bucheronnage sportif *(sur inscription à la tente accueil)*

- 14h00 - 14h45 : Show Bucheronnage sportif par équipe

- 15h00 - 15h45 : Initiation au Bucheronnage sportif *(sur inscription à la tente accueil)*

- 15h30 - 16h00 : Atelier créatif sculpteur sur bois *(sur inscription tente accueil, âge maximum 14 ans)*

- 16h00 - 16h45 : Show bûcheronnage sportif par équipe

- 17h00 - 17h30 : Atelier créatif sculpteur sur bois *(sur Inscription tente accueil, âge maximum 14 ans)*

Accès libre et gratuit !

Flea market

July, 31 in Plagne Bellecôte at 8 pm
In the resort

Test the real miniature Jeep Willys - Plagne Soleil

August, 3rd
10 am to 12.30 pm and 1.30 to 6 pm
from 3 to 10 yrs - free

Almeras Music Live

August, 3 in Plagne Bellecôte
6 to 11 pm

They are 15 on stage, their objective: to make you pass amemorable evening! They will perform the greatest hits as well as the latest musical trends on frenzied choreographies. In case of bad weather, in the Omnisports Hall in Plagne Centre

Plagne Aime 2000 Festival

August, 04

- 9 am: Registration for the Astragale Race on the Plagne Aime 2000 path departure side. Departure from Plagne Aime 2000 towards Dou du Praz via the Balcon road. Free registration on site from 9am, 10km round trip

4 categories: Lady over 30 and lady under 30 / man over 30 and man under 30

- 10 am - 12.30 pm: fun activities with wooden games, möllky, mountain challenge, and inflatable structures with mountain chalet and ax throwing.

- 10 am : Departure from Astragale

- 10 am : Creative wood sculptor workshop *(on registration tent reception, maximum age 14 years)*

- 11 am : Individual sports logging show

- midday : Initiation to sports logging *(on registration at the reception tent)*

- 1.30 pm : fun activities with wooden games, möllky, mountain challenge, and inflatable structures with mountain chalet and ax throwing.

- 1.30 pm : Initiation to sports logging *(on registration at the reception tent)*

- 2 pm : Sports logging show by team

- 3 pm : Introduction to sports logging *(on registration at the reception tent)*

- 3.30 pm : Creative woodcarving workshop *(registration required, reception tent, maximum age 14)*

- 4 pm : Sports logging show by team

- 5 pm : Creative wood sculptor workshop *(registration required, reception tent, maximum age 14)*

La Plagne Sport Académie

du 1^{er} au 04 août

Stages sportifs pour les **8 - 12 ans** sur le stade de Plagne Villages
Découverte de 3 types d'activité sur 4 jours - 15€ la journée et 50€ les 4 jours
Du lundi au jeudi de 13h30 à 16h

Réservations (nombre limite de participants : 5 enfants) :

- En ligne sur le site www.la-plagne.com / rubrique la Plagne Sport Académie
- Dans les Offices de Tourisme

Informations complémentaires : Par téléphone auprès de Laurie au 06 61 79 12 12

	Lundi	Mardi	Mercredi	Jeudi
Activité collective	Touch rugby	Touch rugby	Football	Football
Activité découverte	Ultimate	Ultimate	Tek - Base ball	Tek - Base ball
Activité maniement	Cross québécoise	Cross québécoise	Course d'orientation	Course d'orientation



Dimanche 31 juillet *Sunday 31st july*

ÉVÉNEMENTS DU JOUR

Bienvenue à la Plagne !

Présentation de la station, des animations et des activités, suivi du verre de l'amitié

Plagne Centre à 10h30 [place du Chaudron ou place de la Cheminée en cas de mauvais temps]

Plagne Aime 2000 à 12h [devant le bâtiment côté sentiers ou place du Mont Blanc en cas de mauvais temps]

Plagne Villages à 15h [place des commerces ou annulé en cas de mauvais temps]

Belle Plagne à 16h30 [podium ou place du Marché en cas de mauvais temps]

Plagne Bellecôte à 18h [place de l'Ours ou dans la galerie en cas de mauvais temps]

Welcome drinks : 10.30 am in Plagne Centre / 12 am in Plagne Aime 2000 [in front of the residence] / 3 pm in Plagne Villages [shops square] / 4.30 pm in Belle Plagne [podium] / 6 pm in Plagne Bellecôte [podium]

Plagne Bellecôte

8h30 à 18h : **Vide grenier des commerçants de Plagne Bellecôte** [place de l'Ours]

8.30 am to 6 pm : Flea market [Ours square]

14h : **Pétanque des commerçants de Plagne Bellecôte** [place de l'Ours] payant

2 pm : Boules tournament [Ours square]

18h : **Euro 2022 «Finale»** [Spitting Feathers] *6 pm : Euro 2022 Final [Spitting Feathers]*

Plagne Aime 2000

18h : **Yoga** Sur réservation au 06 02 64 96 69 (12 tapis disponibles ou prendre le sien) [côté départ sentiers]

RDV avec Justine - Offert par l'Association des commerçants 6 pm : Yoga [walks departure side]

Lundi 1^{er} août *Monday 1st august*

Plagne Soleil

10h30 : **Biathlon laser** [place Centrale ou annulé si mauvais temps] *RDV avec Malo et Louison*

10.30 am : Laser rifle biathlon [Centrale square]

Plagne Bellecôte

10h : **Rallye selfie Insta** [podium ou accueil Pierre et Vacances si mauvais temps] *RDV avec Mathieu*

10 am : Insta challenge [podium]

10h30 à 12h : **Initiation self defense et kickboxing** [salle polyvalente] 1^{ère} séance gratuite, inscription possible pour stage à la semaine *RDV avec Pascal* *10.30am : Self defense et kickboxing introduction [polyvalente hall]*

12h : **Danses et rappel d'activités** [podium ou accueil Pierre et Vacances si mauvais temps] *RDV avec Mathieu*

midday : Danses [podium]

15h : **Blind test** [SPA Bellecôte] *RDV avec Mathieu* *3 pm : Blind test [podium]*

18h : **Mini disco** [devant le Rigatoni ou accueil Pierre et Vacances si mauvais temps] *RDV avec Mathieu*

6 pm : Mini disco [in front of Rigatoni]

Belle Plagne

10h15 : **Fitness adulte** «Piloxing» [podium ou place du Marché si mauvais temps] *RDV avec Marion* *10.15 am : Fitness [podium]*

11h15 : **Fitness adulte** «Renforcement musculaire» [podium ou place du Marché si mauvais temps] *RDV avec Marion*

11.15 am : Fitness [podium]

10h30 : **Soft archery et jeux en bois** [podium ou place du Marché si mauvais temps] *RDV avec Hugo et Iann*

10.30 am : Soft archery and wood games [podium]

13h30 : **Pétanque** [terrain de la Godille] Inscription du samedi au lundi 13h30 (La Godille) *Offert par les commerçants*

1.30 pm : Boules [playground] Registration from saturday to monday at 1.30 pm (Godille restaurant)

16h à 19h : **La Boîte à Music** Vous dansez : valse, tangos, pasos, rock'n roll, zouks puis des années 80 à aujourd'hui

[salle des congrès] *RDV avec Damien* *4 pm : Music box [Congress hall]*

Plagne Centre

15h30 : **Multigame, LE rendez-vous des 13-17 ans** [place Perrière] Jeux de collaboration ou de société selon les envies !

Les mineurs restent sous la responsabilité des parents *RDV avec Iann, Louison et Malo*

3.30 pm : Multi games for 13-17 yrs [Perrière square]

Plagne Aime 2000

17h30 : **Volley-ball** [devant le bâtiment côté sentiers ou annulé si mauvais temps] *RDV avec Iann*

5.30 pm : Volley-ball [Walks departure side]

Plagne Villages

17h30 : **Initiation salsa** [Côté départ sentiers ou annulé si mauvais temps] *RDV avec Malo*

5.30 pm : Salsa introduction [Walks departure side]

17h30 : **Tatoo éphémère** [Côté départ sentiers ou annulé si mauvais temps] *RDV avec Louison*

5.30 pm : Temporary tattoos [Walks departure side]

Plagne 1800

17h30 : **Spike ball** [terrain de pétanque ou résidence Edelweiss si mauvais temps] *RDV avec Marion*

5.30 pm : Spike ball [Boules playground]

Stade foot / rugby (Plagne Villages)

18h : **Match de football** Dès 15 ans, sur inscription par SMS au 06 61 79 12 12, minimum 10 pers [stade ou annulé si mauvais temps] *RDV avec Laurie* *6 pm : Soccer match from 15 yrs [stadium]*

Dou du Praz (plateau au-dessus de Plagne Villages)

19h : **Apéritif savoyard et Möllky** [table d'orientation au bout du plateau du Dou du Praz] Accès piéton uniquement (15 min de marche depuis le sommet de Plagne Villages) *RDV avec Malo et Louison* *7 pm : Aperitive from Savoie and Möllky [Dou du Praz]*

ÉVÉNEMENT DU JOUR

Testez les véritables Jeep Willys miniatures

Plagne Soleil [place Centrale] de 10h à 12h30 et de 13h30 à 18h

Gratuit, pour les enfants de 3 à 10 ans

Test the real miniature Jeep Willys

10 am to 12.30 pm and 1.30 to 6 pm - from 3 to 10 yrs - free

Tous à l'eau ! Atelier de sensibilisation aux micropolluants dans l'eau

Plagne Centre à 17h [salle Omnisports]

Découverte du cycle de l'eau à La Plagne / Test de recettes de produits naturels

14h : Visite de la station d'épuration d'Aime

Inscription dans les Offices de Tourisme

Plagne Bellecôte

9h : **Course à pied** Parcours des Frasses Dès 16 ans,ou accompagné, tenue de sport exigée [podium ou accueil Pierre et Vacances si mauvais temps] *RDV avec Mathieu* 9 am : *Trail to Frasses [Ours square]*

10h30 : **Concours de Hula Hoop** [boulodrome ou accueil Pierre et Vacances si mauvais temps] *RDV avec Mathieu*

10.30 am : *Hula Hoop contest [boules playground]*

12h : **Danses et rappel d'activités** [podium ou accueil Pierre et Vacances si mauvais temps] *RDV avec Mathieu* *midday : Danses [podium]*

15h : **Pétanque** [boulodrome ou accueil Pierre et Vacances si mauvais temps] Inscription dès 14h30 *Par l'Association des commerçants*

3 pm : *Boules [boules playground]*

Plagne Centre

10h15 : **Fitness adulte** «Fitdance» [place du Chaudron ou place de la Cheminée si mauvais temps] *RDV avec Marion*

10.15 am : *Fitness [Chaudron square]*

11h15 : **Fitness adulte** «Circuit training » [place du Chaudron ou place de la Cheminée si mauvais temps] *RDV avec Marion*

11.15 am : *Fitness [Chaudron square]*

13h à 16h30 : **Visite du sentier des Mineurs** [espace Pierra Menta]

Réservation au 04 79 09 71 52 (mairie) *Annulation en cas de mauvais temps ou nombre insuffisant*

1 to 4.30 pm : *Visit of the miners' trail - In french only [Pierra Menta square]*

17h30 : **Mountain challenge** [place du Chaudron ou annulé si mauvais temps] *RDV avec Marion, Malo et Louison*

5.30 : *Mountain challenge [Chaudron square]*

Plagne 1800

10h30 : **Atelier créatif** «Perles de Heishi» [terrain de pétanque ou Résidence Edelweiss si mauvais temps] *RDV avec Iann*

10.30 am : *Creative workshop [Boules playground]*

Plagne Villages

10h30 : **Spike ball** [côté départ sentiers ou annulé si mauvais temps] *RDV avec Malo et Louison*

10.30 am : *Spike ball [Walks departure side]*

Plagne Aime 2000

15h30 : **Atelier créatif** «Tatoo éphémère» [côté départ sentiers ou place du Mont Blanc si mauvais temps] *RDV avec Iann*

5.30 pm : *Creative workshop [Walks departure side]*

Belle Plagne

17h30 : **Mini disco avec la mascotte !** [podium ou place du Marché si mauvais temps] *RDV avec Hugo et Plagnau*

5.30 pm : *Mini disco [podium]*

ÉVÉNEMENTS DU JOUR

Club Grande Rochette - Au sommet du Funiplagne

16h : Concours de Möllky 4 pm : Möllky / 18h : Mini disco 6 pm : Kids mini disco avec Hugo et Louison
Mais également : zone de détente, terrain de badminton et de pétanque, jeux à disposition
Accès par la télécabine du Funiplagne (de 10h30 à 12h45 et de 14h à 19h10,
accessible avec un forfait de remontées mécaniques en cours de validité)

Chill out beach zone, badminton and boules, fun and games

Concert Alméras Music Live

Plagne Bellecôte [place de l'Ours] de 19h à 23h

Ils sont 15 sur scène, leur objectif : vous faire passer une soirée mémorable ! Durant ce show de 4h en live ils interpréteront les plus grands tubes comme les dernières tendances musicales sur des chorégraphies endiablées.

En cas de mauvais temps, repli du concert à la Salle Omnisports de Plagne Centre

Almeras Music Live [Ours square] from 7 to 11pm

They are 15 on stage, their objective: to make you pass an memorable evening!

They will perform the greatest hits as well as the latest musical trends on frenzied choreographies.

In case of bad weather, in the Omnisports Hall in Plagne Centre

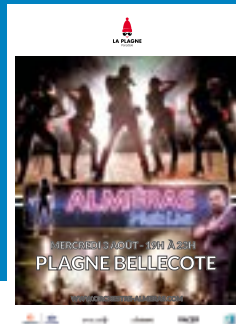

Belle Plagne

Journée : **Marché des artisans** *Offert par les commerçants [dans la station] Day : Craftsmen market [in the resort]*

15h : **Blind test** [podium ou place du Marché en cas de mauvais temps] *RDV avec Hugo 3 pm : Blind test [podium]*

Plagne Bellecôte

9h : **L'étoile d'Or** Parcours de rapidité [podium ou accueil Pierre et Vacances si mauvais temps] *RDV avec Mathieu*

9 am : The Gold star [Ours square]

10h30 : **Compèt' Pumtrack** Venez avec votre matériel, casque obligatoire [pumtrack ou accueil Pierre et Vacances si mauvais temps] *RDV avec Mathieu 10.30 am : Pumtrack contest - Come with your equipment [pumtrack]*

12h : **Danses et rappel d'activités** [podium ou accueil Pierre et Vacances si mauvais temps] *RDV avec Mathieu*

midday : Danses [podium]

15h : **Football** [terrain multisports ou accueil Pierre et Vacances si mauvais temps] *RDV avec Mathieu 3 pm : Möllky [boules playground]*

18h : **Blind test** [Colosses Loisirs] *RDV avec Mathieu 6 pm : Aperitive games [Colosses loisirs]*

18h30 : **Bingo** [Spitting Feather] *RDV avec Mathieu 6.30 pm : Bingo [Spitting Feather]*

Plagne Aime 2000

10h15 : **Fitness adulte** «Fitdance» [devant le bâtiment côté sentiers ou annulé si mauvais temps] *RDV avec Marion*

10.15 am : Fitness [Walks departure side]

11h15 : **Fitness adulte** «Pilates » [devant le bâtiment côté sentiers ou annulé si mauvais temps] *RDV avec Marion*

11.15 am : Fitness [Walks departure side]

13h30 : **Balade découverte accompagnée par Roger Chenu** [devant le bâtiment côté sentiers ou annulée si mauvais temps]

Offerte par l'Association des commerçants 1.30pm : Guided discovery walk [Walks departure side]

17h : **Biathlon laser** [devant le bâtiment côté sentiers ou annulé si mauvais temps] *RDV avec Iann et Hugo*

5 pm : Laser rifle biathlon [Walks departure side]

Plagne 1800

10h30 : **Jeux en bois** [terrain de pétanque ou annulé si mauvais temps] *RDV avec Hugo*

10.30 am : Wood games [boules playground]

Plagne Centre

10h à 11h : **Visite guidée de la Maison du Patrimoine** [espace Pierra Menta]

Réservation au 04 79 09 71 52 (mairie) *Annulation en cas de nombre insuffisant*

10 to 11 am : *Guided visit of heritage house - In french only [Pierra Menta square]*

17h15 : **Gym collaborative en famille parents/enfants** (2 à 8 ans) [salle omnisports] *RDV avec Marion*

5.15 pm : *Parent/child family gym (from 2 to 8 yrs) [Omnisports hall]*

Plagne Villages

10h30 : **Soft archery** [côté départ sentiers ou annulé si mauvais temps] *RDV avec Malo et Louison*

10.30 am : *Soft archery [walks departure side]*

Plagne Soleil

14h30 : **Tournoi de pétanque** *Offert par les commerçants* [place Centrale ou annulé si mauvais temps]

2.30 pm : *Boules tournament [Centrale square]*

15h : **Atelier créatif** « Cocottes animaux » [place centrale ou coursives si mauvais temps] *RDV avec Iann*

3 pm : *Creative workshop [Centrale square]*

La Plagne Montchavin (départ Observatoire des Coches)

16h : **Concert événement Musi'Plagne** « Bon Entendeur » [au pied du Vanoise Express]

4 pm : *Music concert with «Bon Entendeur» group [Vanoise Express]*

Stade foot / rugby (Plagne Villages)

18h : **Match de football** Dès 15 ans, sur inscription au 06 61 79 12 12, minimum 10 pers [stade ou annulé si mauvais temps]

RDV avec Laurie 6 pm : *Soccer match from 15 yrs [stadium]*

Plagne Bellecôte

9h : **Course à pied** Parcours des Frasses Dès 16 ans,ou accompagné, tenue de sport exigée [podium ou accueil Pierre et Vacances si mauvais temps] *RDV avec Mathieu* 9 am : *Trail to Frasses [Ours square]*

10h30 : **Circuit training Tabata** tenue de sport exigée [podium ou accueil Pierre et Vacances si mauvais temps] *RDV avec Mathieu*

10.30 am : *Circuit training Tabata [podium]*

12h : **Danses et rappel d'activité** [podium ou accueil Pierre et Vacances si mauvais temps] *RDV avec Mathieu* *midday : Danses [podium]*

15h : **Volley ball** [boulodrome ou accueil Pierre et Vacances si mauvais temps] *RDV avec Mathieu*

3 pm : *Volley ball [podium]*

18h : **Mini disco** [podium ou accueil Pierre et Vacances si mauvais temps] 6 pm : *Mini disco [podium]*

19h : **Spitting quizz** [Spitting Feathers] 7 pm : *Spitting quizz [Spitting Feathers]*

Plagne Centre

9h30 : **Yoga** Sur réservation au 06 02 64 96 69 (12 tapis disponibles ou prendre le sien) [place du Chaudron]

RDV avec Justine - Offert par l'Association des commerçants 9.30 am : *Yoga [Chaudron square]*

ÉVÈNEMENT DU JOUR

Fête de Plagne Aime 2000

Rendez-vous sur le front de neige de Plagne Aime 2000 pour la fête du bois.

- 9h : Inscription gratuite à la Course l'Astragale côté départ sentier de Plagne Aime 2000.

Départ de Plagne Aime 2000 en direction du Dou du Praz via la route Balcon. 10km aller/retour

4 catégories : Dame + de 30 ans et dame - de 30 ans / homme + de 30 ans et homme - de 30 ans

- 10h - 12h30 : activités ludiques avec jeux en bois, möllky, montagne challenge, et structures gonflables avec chalet de montagne et lancé de hâche.

- 10h30 - 11h00 : Atelier créatif sculpteur sur bois (*sur inscription tente accueil, âge maximum 14 ans*)

- 11h00 - 11h45 : Show Bucheronnage sportif individuel

- 12h00 - 12h30 : Initiation au Bucheronnage sportif (*sur inscription à la tente accueil*)

- 13h30 - 18h00 : Activités ludiques avec jeux en bois, möllky, montagne challenge, et structures gonflables avec chalet de montagne et lancé de hâche.

- 13h30 - 14h00 : Initiation au Bucheronnage sportif (*sur inscription à la tente accueil*)

- 14h00 - 14h45 : Show Bucheronnage sportif par équipe

- 15h00 - 15h45 : Initiation au Bucheronnage sportif (*sur inscription à la tente accueil*)

- 15h30 - 16h00 : Atelier créatif sculpteur sur bois (*sur inscription tente accueil, âge maximum 14 ans*)

- 16h00 - 16h45 : Show bücheronnage sportif par équipe

- 17h00 - 17h30 : Atelier créatif sculpteur sur bois (*sur Inscription tente accueil, âge maximum 14 ans*)

- 9 am : Registration for the Astragale Race on the Plagne Aime 2000 path departure side. Departure from Plagne Aime 2000 towards Dou du Praz via the Balcon road.

Free registration on site from 9am, 10km round trip - 4 categories: Lady over 30 and lady under 30 / man over 30 and man under 30

- 10 am - 12.30 pm : fun activities with wooden games, möllky, mountain challenge, and inflatable structures with mountain chalet and ax throwing.

- 10 am : Departure from Astragale

- 10 am : Creative wood sculptor workshop (*on registration tent reception, maximum age 14 years*)

- 11 am : Individual sports logging show / midday : Initiation to sports logging (*on registration at the reception tent*)

- 1.30 pm : fun activities with wooden games, möllky, mountain challenge, and inflatable structures with mountain chalet and ax throwing.

- 1.30 pm : Initiation to sports logging (*on registration at the reception tent*) / 2 pm : Sports logging show by team

- 3 pm : Introduction to sports logging (*on registration at the reception tent*) / 3.30 pm : Creative woodcarving workshop (*registration required, reception tent, maximum age 14*)

- 4 pm : Sports logging show by team / 5 pm : Creative wood sculptor workshop (*registration required, reception tent, maximum age 14*)

Piste de Bobsleigh

14h à 16h : **Visite de la Piste de Bobsleigh** [au sommet de la piste de bobsleigh] Prévoir de bonnes chaussures

2 pm : Bobsleigh track guided visit [Bobsleigh track departure]

Belle Plagne

17h à 19h : **La Plagne en images** «La Plagne 1958-1972» (52 min), «Du plomb dans l'or blanc» (25 min), «La Plagne, 50 ans d'images» (30 min) [salle des Congrès] RDV avec Damien

Vendredi 05 août

Friday 05th august

Plagne Bellecôte

9h : **L'étoile d'Or** Parcours de rapidité [podium ou accueil Pierre et Vacances si mauvais temps] RDV avec Mathieu

9 am : The Gold star [Ours square]

10h30 : **Etirements** tenue de sport exigée [Rigatoni ou accueil Pierre et Vacances si mauvais temps] RDV avec Mathieu

10.30 am : Stretching [Rigatoni]

12h : **Danses et rappel d'activités** [podium ou accueil Pierre et Vacances si mauvais temps] RDV avec Mathieu midday : Danses [podium]

15h : **Balle aux prisonniers géante** [boulodrome ou accueil Pierre et Vacances si mauvais temps] RDV avec Mathieu

3 pm : ball game [boules playground]

18h : **Mini disco** [Le Mouflon ou accueil Pierre et Vacances si mauvais temps] RDV avec Mathieu 6 pm : Mini disco [Le Mouflon]

18h30 : **Bingo** [Spitting Feather] RDV avec Mathieu 6.30 pm : Bingo [Spatting Feather]

Plagne Aime 2000

9h30 : **Yoga** Sur réservation au 06 02 64 96 69 (12 tapis disponibles ou prendre le sien) [côté départ sentiers]

RDV avec Justine - Offert par l'Association des commerçants 9.30 am : Yoga [walks departure side]

10h30 : **Soft archery** [Côté sentiers ou annulé si mauvais temps] *RDV avec Hugo et Iann*

10.30 am : Soft archery [Walks departure side]

Plagne Villages

10h15 : **Fitness adulte** «Cuisses abdos fessiers » [côté sentiers ou annulé si mauvais temps] *RDV avec Marion*

10.15 am : Fitness [Walks departure side]

11h15 : **Fitness adulte** « Pilates » [côté sentiers ou annulé si mauvais temps] *RDV avec Marion*

11.15 am : Fitness [Walks departure side]

10h30 : **Atelier créatif** « Décore ton galet » [place des commerces ou annulé si mauvais temps] *RDV avec Malo*

10.30 am : Creative workshop [shops square]

Plagne Centre

14h30 : **La Pétanque de Patrick** [terrain ou annulée si mauvais temps] *Dotée par les commerçants*

2.30 : Boules [playground]

17h30 : **Initiation salsa** [place du Chaudron ou place de la Cheminée si mauvais temps] *RDV avec Malo*

5.30 pm : Salsa introduction [Chaudron square]

17h30 : **Tatoo éphémère** [place du Chaudron ou place de la Cheminée si mauvais temps] *RDV avec Marion*

5.30 pm : Temporary tattoos [Chaudron square]

Belle Plagne

15h30 : **Biathlon laser** [podium ou place du Marché si mauvais temps] *RDV avec Hugo et Iann*

3.30 am : Biathlon laser [podium]

Plagne Soleil

15h30 : **Möllky et Kubb** [place Centrale ou annulé si mauvais temps] *RDV avec Marion et Malo*

3.30 pm : Möllky and Kubb [Centrale square]

Plagne 1800

17h30 : **Chasse aux trésors** [terrain de pétanque ou annulé si mauvais temps] *RDV avec Hugo et Iann*

5.30 pm : Treasure hunt [Boules playground]

ÉVÈNEMENT DU JOUR

Auto Moto Rétro

Le rassemblement de véhicules anciens en Tarentaise. Une soixantaine de véhicules d'exception, des années 20 aux années 70, viendront défilé pour le plaisir des yeux le weekend du 6 et 7 août !

Samedi 6 août :

Défilé dans la Grand Rue d'Aime de 14h à 15h et exposition à côté de la Basilique ST Martin de 14h à 16h

Exposition des voitures place Albert Perrière de 18h à 21h

Concert Place Albert Perrière de 18h à 21h

Dimanche 7 août :

Exposition des véhicules à Bellecôte de 9h30 à 11h accompagné d'un pot offert par l'association des commerçants, puis exposition à Belle Plagne de 11h à 15h30

Concours d'élégance Place Albert Perrière à Plagne Centre à 16h - Remise des prix Place à 17h30



Trophée Bike Park La Plagne *La Plagne bike park trophy*

Défiiez le chrono virtuel et réalisez vos meilleurs temps ! Nombreux lots et cadeaux à gagner. Rendez-vous sur la piste «Redskins» du Bike Park de La Plagne !

- Découvrez un challenge virtuel via Strava sur la piste RedSkins ! Pour participer, rien de plus simple :
- 1- Je découvre toutes les infos sur le challenge via le site web
 - 2- Je connecte mon smartphone ou ma montre GPS à Strava
 - 3- Je descends la piste le plus vite possible selon mon niveau
 - 4- Classement : l'application enregistre mon temps et je consulte mon classement en temps réel
 - 5- Je recommence autant de fois que je le souhaite pour améliorer mon temps
- En fin de saison, de nombreux cadeaux récompenseront les meilleurs classements !



Horaires Office de Tourisme *Tourism offices*

Plagne Centre / Belle Plagne / Plagne Bellecôte / Plagne Villages : Tous les jours de 9h à 12h30 et de 14h à 18h

Plagne Centre / Belle Plagne / Plagne Bellecôte / Plagne Villages : Every day from 9 am to 12.30 pm and from 2 to 6 pm

Plagne 1800 : samedi, dimanche et lundi de 9h à 12h30 et de 14h à 18h

Plagne 1800 : Saturday, Sunday and Monday from 9 am to 12.30 pm and from 2 to 6 pm

Navettes interstations *Shuttles*

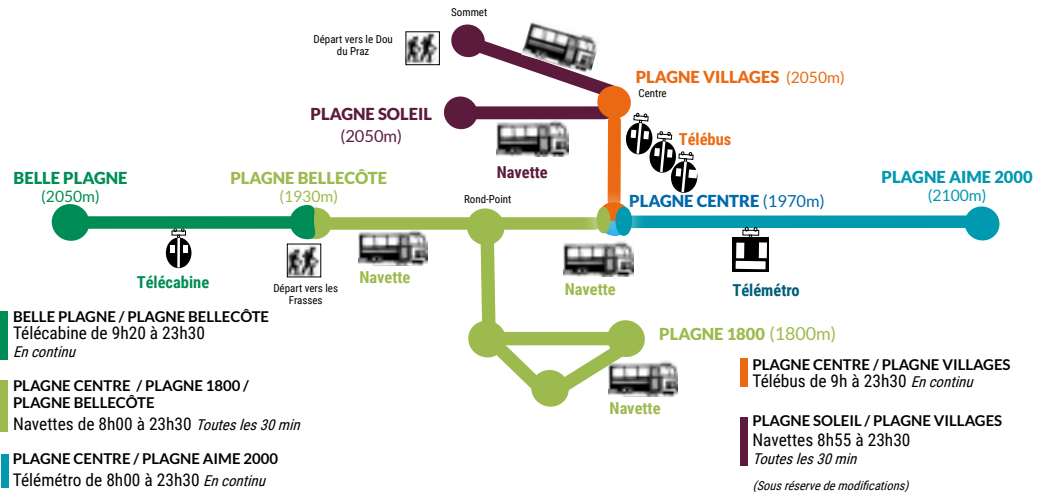

Bus vallée *Shuttles*

Horaires bus liaison vallée / station Du lundi au vendredi uniquement - Gratuit

sens station > vallée

sens vallée > station

PLAGNE CENTRE	14h10	16h00	BASE DE LOISIRS DU GOTHARD	10h30	15h00	17h45
LA ROCHE ET SOMMET PISTE DE BOBSLEIGH	14h20	16h10	LES PROVAGNES Aire de chainage	10h40	15h10	17h55
LES VILLARDS (haut et bas)	14h30	16h20	MACOT Ecole	10h45	15h15	18h00
MACOT Ecole	14h40	16h30	LES VILLARDS (haut et bas)	10h55	15h25	18h10
LES PROVAGNES Aire de chainage	14h50	16h35	LA ROCHE ET SOMMET PISTE DE BOBSLEIGH	11h05	15h35	18h25
BASE DE LOISIRS DU GOTHARD	15h00	16h45	PLAGNE CENTRE	11h20	15h50	18h40

Mon Bon Plan Transport
 - Du lundi au vendredi du 04/07 au 26/08
 - Navette gratuite (équipée d'une remorque pour vélo)



DU 30 JUILLET AU 06 AOÛT
FROM 30TH JULY TO 06TH AUGUST

SAMEDI 30 JUILLET	18h00	BUZZ L'ÉCLAIR (animation, comédie) 1h49
	20h30	RIFKIN'S FESTIVAL (comédie) VOST 1h28
DIMANCHE 31 JUILLET	18h00	TOP GUN : MAVERICK (action) 2h11
	20h30	LA NUIT DU 12 (noir, policier) 1h54
LUNDI 1^{er} AOÛT	18h00	LES MINIONS 2 (animation) 1h28
	20h30	DECISION TO LEAVE (noir, policier) 2h18
MARDI 02 AOÛT	18h00	DUCOBU PRÉSIDENT (comédie) 1h26
	20h30	THOR : LOVE AND THUNDER (action, fantastique) 1h59
MERCREDI 03 AOÛT	18h00	KRYPTO ET LES SUPER-ANIMAUX (animation) 1h40
	20h30	BULLET TRAIN (action, thriller) sortie nationale 2h07
JEUDI 04 AOÛT	18h00	LA PETITE BANDE (comédie) 1h48
	20h30	L'ANNÉE DU REQUIN (comédie) sortie nationale 1h27
VENDREDI 05 AOÛT	18h00	JOYEUSE RETRAITE 2 (comédie) nc
	20h30	AS BESTAS (drame, thriller) 2h17
SAMEDI 06 AOÛT	18h00	THOR : LOVE AND THUNDER (action, fantastique) 1h59
	20h30	ENTRE LA VIE ET LA MORT (drame, thriller) 1h35



Adulte : 8,50€

Entrée Enfant (jusqu'à 12 ans) : 7,00€

Nouveau : TARIF UNIQUE LE VENDREDI : 5.80€

**PENSEZ AUX NAVETTES INTERSTATIONS
POUR VOUS RENDRE À PLAGNE CENTRE**

★ Horaires disponibles auprès des
Offices de Tourisme